松井まちセン＆商業観光課　コラボ配信

NO. 4

所沢市観光情報・物産館　**YOT－TOKO**

★「YOT－TOKOニュース」を発行しています。
市内の物産・観光・商業などを紹介する情報誌です。毎回異なるテーマで「館内の物産情報・カフェ情報」や、「市内・近隣自治体のイベント情報」などを発信します。

★「公式インスタグラム」を開設しました。
商品の紹介や館内各コーナーの最新情報などを発信しています。
よっとこ　インスタ で**検索**してみてください！

☎お問い合せ
よっとこ　04-2968-5414
商業観光課　04-2998-9155

・営業時間：午前９時～午後5時（年中無休）
・駐車場は30分無料(1,000円以上お買い上げで追加30分無料)
・シェアサイクル置き場もあります。ぜひご利用ください。

防災情報

●**河川カメラ**をご活用ください。
　市のホームページから柳瀬川の水位がご覧になれます。
●**土のうステーション**は、令和３年10月31日まで設置しています。
　篠山公園と東所沢公園にあります。1世帯20袋までです。
●豪雨時の避難場所を確認しておきましょう。**在宅避難**も選択肢のひとつです。

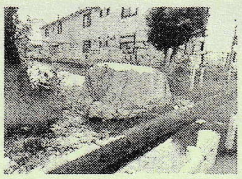
篠山公園の土のうステーション

お知らせ

◆令和3年度**「みんなで長生きを祝う会」**9月20日（月・祝）は**中止**となりました。
◆令和3年度**「第50回松井地区文化祭」**10月16日（土）、17日（日）は**中止**となりました。
◆令和3年度**「もったいない市」**10月24日（日）は**中止**となりました。
◆エレベーターは、修繕工事のため10月31日まで使用できません。
◆衆議院議員の任期満了日が10月21日となりますので、9月か10月の日曜日に選挙が行われます。
松井まちづくりセンターは、**選挙会場となりますので閉館**となる日があります。

今後のまちづくりセンター

土　曜　開　庁	9月11日（土） 9月25日（土）	午前　午後 8:30～0:30	窓口サービスグループ 04 - 2994 - 1221	
子育てサロン　ほっとたいむ	9月16日（木）	10:00～正午	乳幼児とその保護者	和室
松井クラシックのつどい　（事前予約制） NO.346　中桐 望　ピアノリサイタル 10月 9日（土）　開場／13:30／開演14:00 ◆申込み：松井クラシックのつどいホームページ ◆問合せ：090 - 5756 - 4360（石田） ※状況により、開催できないこともあります。			事前予約　1,800円 当　日　2,000円 学　生　1,000円 高校生　500円 小中学生　無料 ※小学生以下は保護者同伴	ホール
食用廃油回収	9月 4日（土）	午前9:00～正午	黄色の旗が目印	玄関前
単一素材プラスチック製品回収	9月11日（土）	午前9:00～正午	ピンクの旗が目印	玄関前
牛乳パック回収	洗って乾かして開いてお出しください。		常設の回収箱	自動ドア横
休　館　日	9月20日（月・祝）、23日（木・祝）			